

稲場2組の皆様へ

お知らせ

回覧 (令和8年4月15日版)

組長 一木 順次
☎ 090-4163-4024

(A) 自治会・公民館からのお知らせ

1、前期組費について

前期組費 1,800円 (300円×6か月) を集めさせていただきます。

尚、本年度も後期組費の徴収はございません

又、これまでその都度お願いしておりました募金・寄附金につきまして、今年度は組費徴収時にあわせてご案内させていただくこととなりました。

いづれも任意のお願いですが、ご協力頂けるご家庭は班長さんにお渡しをお願いします。

《ご参考に各団体の依頼月 希望金額を以下にお示しします。》

- ・ 5月 日本赤十字社活動資金募集 (会員目安：500円)
- ・ 10月 赤い羽根募金 (500円 程度)
- ・ 12月 青少年育成募金〈旧1円玉募金〉 (随意)
- ・ 2月 社会福祉協議会会員募集 (一般会員：500円)

ご協力頂いたご家庭には依頼月に領収書・シール・羽根などを配布します。

※ 4月の「緑の羽根募金」は小山自治会より拠出(100円/世帯)のため、徴収はございません。(緑の羽根シールをお届けします。)

班長さんが組費と募金・寄付金を集金しますので、つり銭の無いようによろしくをお願いします。

2、自主防災組織編成について

令和8年度第1回班長会議を開催し、組長および各班長により自主防災組織を編成しました。

- ・ 編成内容は別紙回覧をご確認ください。
- ・ 班長会議の詳細は下記QRコードよりご確認ください。

また、昨年度の班長の皆様は任期継続となりますので、引き続きよろしくお願いいたします。

3、稲場2組自治会 令和7年度の会計・活動報告

別紙回覧にて期末の会計・活動報告を添付しましたのでご確認ください

4、小山自治会通常総会について

4月5日に行われた総会の事業報告、決算報告等が追加されましたのでご確認ください
(尚、決算報告で一部分訂正が入るようです。)

第1回班長会議

小山地区ホームページ

デジタル回覧板



令和8年度 稲場2組自治会 自主防災組織

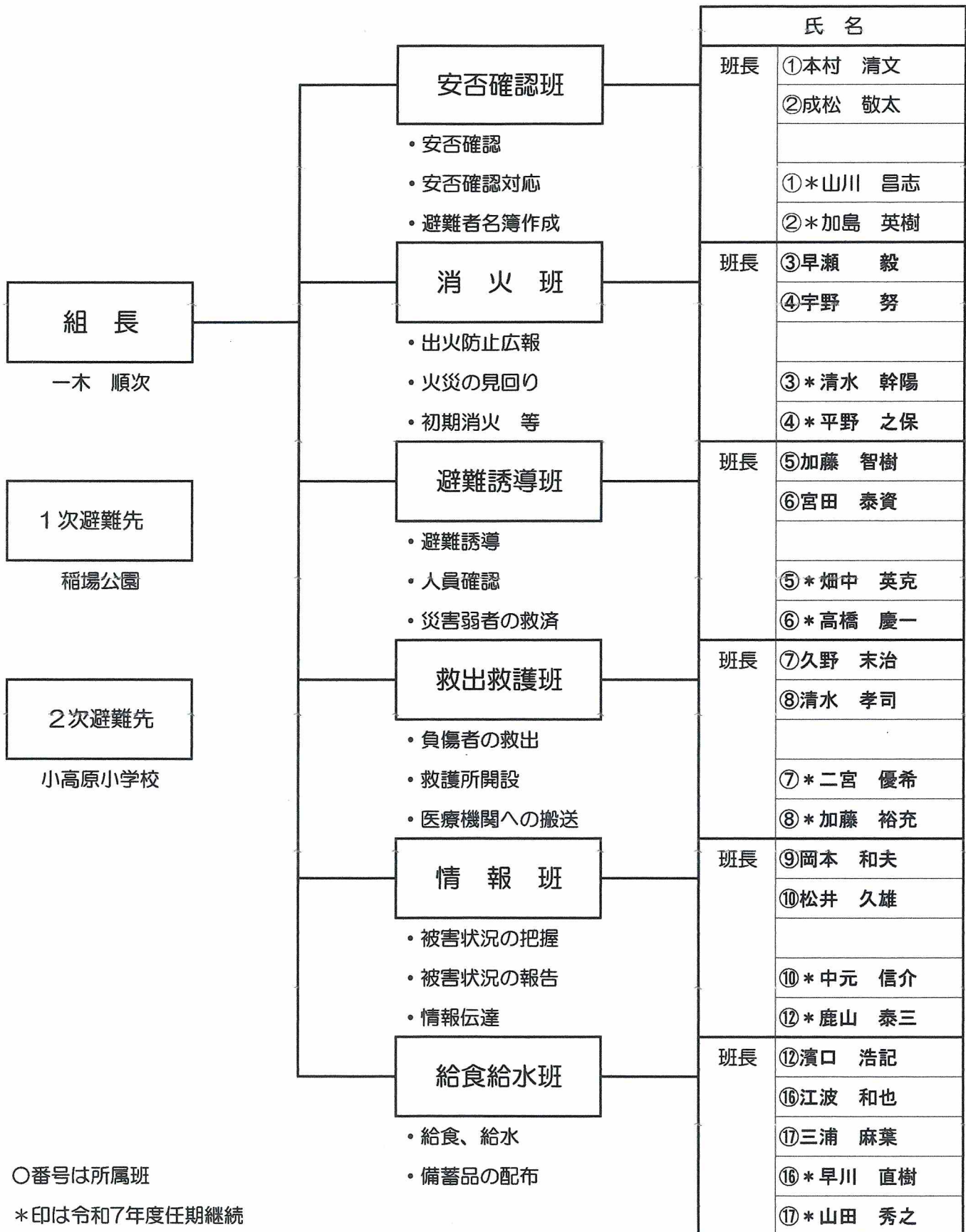



稲場2組 令和7年度の会計報告

令和7年4月1日～令和8年3月31日

A) 通帳記載分

収 入 (円)	支 出 (円)
前年度繰越金 (普通貯金)	残高証明
(定期貯金)	前期自治会費(途中入会分含む)
組費 (途中入会分含む)	後期自治会費(途中入会分含む)
小山自治会紙資源回収所管理報酬(カーマ)	集会所負担金
班長手当	班長手当
紙資源回収委員会資金 組費へ繰入	天子神社 玉串料
地藏盆資金 組費へ繰入	パトロール隊助成金
自治会助成金	
普通貯金利息	
定期預金利息	ごみ袋代(清掃御礼等)
青少年育成募金	青少年育成募金
伊勢神宮、天子神社お神札斡旋募集	伊勢神宮、天子神社お神札代
社会福祉協議会会員募集	社会福祉協議会会員募集
組費 (管理会社負担分)	赤い羽根募金
①セキスイ 4世帯 (1班アベニールウィル)	
②ダイトウ 8世帯 (4班パークハピネス)	稲場2組総会 (商品券、お茶)
③カトウ タ 6世帯 (7班サンサバイーユ)	R8第1回班長会議費 (商品券、お茶代)
④レオパレス 6世帯 (9班ベルいなば)	第3回班長会議費 (商品券、お茶代)
⑤セキワ 3世帯 (10班ミアカーサ)	事務用品費、雑費
⑥レオパレス 10世帯 (5班アイリスいなば)	
—	
A) 収入合計	A) 支出合計
2,193,296	914,628
	差引残高
	1,278,668

B) 通帳記載なし分

収 入 (円)	支 出 (円)
日赤活動資金募集	日赤活動資金
64,200	64,200
B) 収入合計	B) 支出合計
64,200	64,200
	差引残高
	0

C) 残高の内訳

残高 1,278,668円	普通預金	1,044,120
	定期預金	234,548

稲場2組 組長 一木 順次 (印)

上記、令和7年度会計報告に基づき、金銭出納帳、貯金通帳並びに領収書を監査した結果正確に処理されていることを確認しました。

令和8年4月2日
稲場2組 会計監査 相川 久幸 (印)

令和7年度の活動報告（期末報告）

2026/3/31

月/日	主な活動	備考
3月 23日	第1回班長会議	令和7年度班長、班長の役割、年間行事等説明
	前年度班長前期世帯数調査	4/1時点 202/290世帯 自治会加入率69.7%
	新旧班長引継ぎ	4月1日版回覧配布後実施（回覧順、方法等）
4月 6日	小山自治会通常総会	小山集会所
	天子神社、小山集会所清掃①	参加者5名、1班～7班担当
	13日 天子神社、月次祭	年間行事、清掃当番、決算報告等確認
	20日 天子神社、小山集会所清掃②	参加者10名、8班～17班担当
	稲場町2組防災組織編成	令和6、7年度班長で編成
5月 17日	春の道路側溝清掃	各家庭前および近隣側溝を清掃
	25日 春の530運動	稲場公園(地区委員、生活文化部、中学生ボウ)
	前期組費の徴収	各班長
	緑の(羽根)募金	自治会より拠出
	日本赤十字社資募集	129件、64,200円
6月 7日	「みんなで町内見回り」一斉パトロール実施	パトロール隊及び一般参加希望者
7月		
8月 2・3日	盆踊り大会（天子神社）	地区委員、公民館委員
9月 14日	敬老会（2組対象者40名）	お祝い品と米寿の方には記念品を渡す。
	28日 天子神社例大祭	式典、子供相撲、餅投げ等
	後期世帯数調査	10/1時点 202/289世帯 加入率69.9%
	後期組費の徴収	繰越金調整のため今年度見送り
10月 5日	招魂祭	戦没者の慰霊、自治会主催
	19日 秋の道路側溝清掃	各家庭前および近隣側溝を清掃
	19日 小山地区小運動会	自由参加型にて午前中に終了
	26日 秋の530運動	稲場公園(地区委員、生活文化部、中学生ボウ)
11月 9日	歩け歩け大会	地区委員、青年部、交通安全部（参加者67名）
	赤い羽根共同募金	組費より一括募金、202世帯分、101,000円
	青少年育成募金	募金金額 12,923円（小山地区161,454円）
	30日 小高原小学校区 三地区合同防災訓練	安否確認、避難誘導、炊き出し訓練等
12月 6日	天子神社新嘗祭	氏子総代
	13日 「みんなで町内見回り」一斉パトロール実施	パトロール隊、希望者
	21日 第3回班長会議	次年度公民館役員選出、組行事見直し、他
1月 1日	天子神社歳旦祭	氏子総代
	18日 稲場2組総会	活動中間報告、会計中間報告、次年度委員、他
2月 1日	天子神社、小山集会所清掃①	参加者9名、1班～7班担当
	8日 公民館クラブ発表会	小山集会所（ふれあい）13:00～16:30
	15日 天子神社、小山集会所清掃②	参加者14名、8班～17班担当
	小山地区紙資源回収所管理当番	管理方法変更により組長にて対応
	社会福祉協議会会員募集	108件、54000円
3月 8日	小山公民館定期総会	地区委員 各部三役
	9日 天子神社祈年祭	氏子総代
	前期世帯数調査	4/1時点 202/293世帯 自治会加入率68.9%
	29日 第1回班長会議	次年度班長、班長の役割や年間行事等説明
	新旧班長引継ぎ(送達箱、回覧板等)	4月1日版回覧配布後実施（回覧順、方法等）

回覧

令和7年度小山自治会通常総会議案書

議案

第1号議案 令和7年度事業報告（追加分）

第2号議案 令和7年度決算報告（最終）

第5号議案 令和8年度予算計画（案）

付表1 意見欄対応

発行日 令和8年4月5日

小山自治会

第1号議案 追加分

(令和8年1月1日～3月31日)

月日	主な活動	備考
1月	1 天子神社歳旦祭の参拝 9 寿楽会新年祈願祭 15 第2回スマホ教室 21 交通安全推進協議会会長表彰 25 令和7年度通常総会議案書配布	天子神社 寿楽会 天子神社 刈谷市情報政策部 愛知県交通安全推進協議会 小山自治会
2月	4 女性の会大会 7 年度末反省懇親会 8 クラブ発表会の開催 8 衆議院選挙対応 9 天子神社建国祭 12 アジア・パラアジア大会実行委員会 12 公民館連絡協議会・自治連合会合同研修会 14 戦没者追悼会 15 令和7・8年度新旧組長引き継ぎ会 17～3月17日 社会福祉協議会会員募集活動	刈谷市女性の会連絡協議会 小山自治会 小山公民館 小山自治会 天子神社 刈谷市役所担当課 公民連 自治連 小山遺族会 小山自治会 刈谷市社会福祉協議会
3月	6 地区内中学校卒業式 東中 かりがね 7 新田八幡社祈年祭参拝 7 天子神社祈年祭の参拝 8 小山公民館総会 15 松雲院稲荷大祭の参拝 19 地区内小学校卒業式 日高 小高原 かりがね 24 ひかりの家評議委員会 29 令和8年度第1回運営委員会	小山自治会 公民館 新田八幡社 天子神社 小山公民館 松雲院 小山自治会 公民館参加 ひかりの家ワークス 小山自治会 公民館

令和7年度決算報告(最終報告)
(令和7年4月1日～令和8年3月31日)

1.一般会計
(収入の部)

項目	予算額	決算額	差額	概要
繰越金	4,704,485	4,704,485	0	前年度からの繰越金
自治会費	9,200,000	8,863,200	▲ 336,800	1200円×(前期:3655世帯+後期:3725世帯+途中加入)
自治会運営費補助金	6,500,000	7,114,000	614,000	市からの補助
防犯活動補助金	190,000	199,000	9,000	市からの補助
ごみ分別収集奨励金	400,000	428,140	28,140	市からの補助
側溝清掃報奨金	95,000	157,140	62,140	市からの補助
赤十字社社費募集助成金	55,000	48,919	▲ 6,081	市からの補助
地区福祉活動費	200,000	178,200	▲ 21,800	市からの補助
紙資源回収報奨金	300,000	233,858	▲ 66,142	市からの補助+紙資源の売却費(毎月入金)
集会所土地賃借補助金	950,000	943,599	▲ 6,401	市からの補助
小山集会所管理費補助金	105,000	105,600	600	市からの補助
防犯パトロール蒸料費補助金	35,000	18,200	▲ 16,800	市からの補助
		0	0	
		0	0	
地域応援交付金・地区社協	500,000	500,000	0	市からの補助(計画外:盆踊り大会屋台補助)
利息	6,000	13,590	7,590	普通預金利息
雑収入	120,000	266,654	146,654	招魂祭玉串料、反省懇親会会費、その他市からの補助等
合計金額	23,360,485	23,774,585	414,100	

(支出の部)

項目	予算額	決算額	差額	概要
報奨費				
班長手当	1,800,000	1,775,400	24,600	財源:行政事務委託費
用務員手当	900,000	1,204,000	▲ 304,000	財源:行政事務委託費、使途:役員報奨費
地区行動費	50,000	44,000	6,000	財源:自治会費等、使途:選挙立会屋敷費等
自治会	620,000	485,000	135,000	財源:行政事務委託費、使途:研修会、専務費
会議費				
運営委員会	30,000	20,688	9,312	財源:行政事務委託費、使途:お茶
役員会(六役会)	80,000	0	80,000	財源:行政事務委託費 ※今年度は使用無し
反省会(年度末)	300,000	142,760	157,240	財源:行政事務委託費
公職者懇親会	0	0	0	財源:行政事務委託費 ※今年度は中止
地区活動費(監査)	10,000	0	10,000	財源:行政事務委託費
助成金				
地区助成金	1,550,000	1,113,300	436,700	財源:行政事務委託費、使途:各組加入世帯×400円支給
公民館助成金	3,700,000	3,900,000	▲ 200,000	財源:自治会費等
市民館助成金	400,000	100,000	300,000	財源:自治会費等
天子神社助成金	1,250,000	1,250,000	0	財源:自治会費等
第5消防団助成金	1,100,000	1,100,000	0	財源:自治会費等
小山遺族会助成金	50,000	50,000	0	財源:自治会費等
小山パトロール隊助成金	780,000	558,300	221,700	財源:防災活動補助金、自治会費等
小山自主防災会助成金	350,000	350,000	0	財源:自治会費等
各集会所助成金	390,000	375,400	14,600	財源:行政事務委託費
資源回収所管理費	180,000	180,000	0	財源:自治会費等、使途:担当組へ15,000円/月支給
小山集会所修繕/管理費	480,000	140,400	339,600	財源:自治会費等、小山集会所管理費補助金
小山集会所土地賃借料	1,050,000	1,053,000	▲ 3,000	財源:小山集会所土地賃借補助金、行政事務委託費
緑化推進費	300,000	600,000	▲ 300,000	財源:緑化推進補助金、自治会費等、使途:緑の募金、緑化補助
祭礼花火費	150,000	149,600	400	財源:自治会費等、使途:天子神社例祭花火
負担金	300,000	608,627	▲ 308,627	財源:自治会費等、行政事務委託費 使途:助成金、玉串料等
慶弔費	100,000	87,000	13,000	財源:自治会費等、使途:香典
招魂祭費	450,000	352,567	97,433	財源:自治会費等
防災設備費	400,000	400,000	0	財源:自治会費等、使途:自主防災会へ支給
専務用品費	150,000	115,712	34,288	財源:行政事務委託費、使途:コピー代、文房具等
通常総会費	300,000	223,941	76,059	財源:行政事務委託費、使途:印刷製本、お茶
災害準備積立金	1,000,000	1,000,000	0	財源:自治会費等
地域応援交付金	500,000	500,000	0	財源:地域応援交付金、使途:盆踊り大会屋台補助
広報紙発行諸経費	400,000	400,000	0	財源:行政事務委託費、使途:小山よいこ発行費用
雑費	50,000	2,430	47,570	財源:自治会費等、使途:資源回収所設備修理等
予備費	3,627,432	0	3,627,432	財源:自治会費等
合計	22,797,432	18,282,125	4,515,307	

2.特別会計

項目	収入	支出	差額	概要
小山集会所修繕積立金	3,963,985	—	—	前年度からの繰越金
繰立金	—	0	0	今年度の積立
利息	7,554	—	—	
災害準備積立金	22,586,423	—	—	前年度からの繰越金
繰立金	1,000,000	0	1,000,000	今年度の積立
利息	43,039	—	—	
小山集会所開設委員会	2,392,204	—	—	前年度からの繰越金
繰立金	0	0	0	今年度の積立
利息	3,959	—	—	
合計	29,997,164	0	29,997,164	

上記会計報告に基づき、令和7年度会計監査を実施した結果、会計帳簿、預金通帳、領収書等は全て正確に処理されていることを認めます。

令和8年4月1日

監事

加藤 高敏



監事

石塚 克彦



令和7年度 小山自治会 財産目録(最終報告)

(令和8年3月31日時点)

区分	所有 数量	購入 年月	金額(円) (評価額)	取得価格(円)	保管 場所	廃棄 年月	廃棄 理由	備 考
A (資産の部)								
I. 流動資産								
1. 現金								
現金手持有高	-	-	0					
2. 普通預金								
(1) 小山自治会								
あいち中央農協小山支店	1通	-	5,492,460					
(2) 小山集会所開設委員会								
あいち中央農協小山支店	1通	-	2,396,163					
3. 定期預金								
(1) 災害準備積立金								
	1通	-	23,629,462					
(2) 小山集会所修繕積立金								
	1通	-	3,971,539					
II. 固定資産								
1. 建物								
小山集会所	1棟	H22年4月	1	0	-			あいち中央農協より無償譲渡 法定耐用年数50年 H22年度改修工事 H23年度改修工事(舞台他+カーテン取付) R4年6月雨漏り修繕
			2,992,000	4,400,000	-			
			1	2,486,962	-			
			3,496,470	3,706,505	-			
2. 構築物								
(1) 紙資源回収所								
	1棟	H22年2月	1	1,092,020	-			法定耐用年数7年。
(2) 井戸								
	1基	H27年9月	165,300	820,800	小山公園			法定耐用年数12年。
(3) 無線基地局								
	1式	H28年5月	22,888	211,270	市民館			法定耐用年数10年。
(4) 防災倉庫								
	1棟	H29年6月	1	166,932	市民館			法定耐用年数7年。
(5) 自治会倉庫								
	1棟	R3年11月	86,604	169,180	市民館			法定耐用年数7年。
3. 器具								
(1) トランシーバー								
	26台	H26年10月	1	1,708,326	防災リーダー			法定耐用年数5年。(H21年から連続購入)
(2) パソコン								
	1台	H22年3月	1	161,200	市民館			法定耐用年数5年。
(3) プリンター								
	1台	H22年3月	1	96,200	市民館			法定耐用年数5年。
(4) プロジェクター								
	1台	H22年3月	1	817,400	市民館			法定耐用年数5年。
(5) スクリーン								
	1張	H22年3月	1	84,500	市民館			法定耐用年数5年。
(6) 移動炊飯器(ハソリ・ざる)								
	1式	H27年5月	1	452,520	市民館			法定耐用年数8年。
(7) カセットガス発電機								
	1台	H30年9月	60,600	109,000	市民館			法定耐用年数15年。
(8) 防犯用普通車								
	1台	R1年12月	1	0	市民館			寄贈品。法定耐用年数4年。
資産合計			42,313,497					
B (負債の部)								
I. 流動負債								
			0					
II. 固定負債								
			0					
負債合計			0					
差引正味財産(A - B)			42,313,497					

※廃却後1年経過したら、当該目録から削除する。

※固定資産の評価額は減価償却(定額法)で算出し、価値が0円となるものは残存価値の考えで1円とする。

上記、保有資産報告に基づき、流動資産については預金通帳、会計帳簿、領収書等を確認。

固定資産については現物を確認した結果、全て正確に処理され、かつ適切に保管管理されていることを認めます。

令和8年4月1日

監事

加藤 高敏

監事

石塚 克彦

第5号議案

令和8年度予算計画 (案)

(令和8年4月1日～令和9年3月31日)

2026/4/1起案

収入の部 (円)		支出の部 (円)	
項目	決算	項目	決算
繰越金(仮)	5,492,460	報奨費	3,850,000
自治会費	8,900,000	・班長手当	1,800,000
自治会運営費	6,800,000	・用務員手当	1,400,000
防犯活動補助金	190,000	・地区行動費	50,000
ごみ分別収集奨励金	420,000	・自治会	600,000
側溝清掃報奨金	100,000	会議費	420,000
赤十字社費募集助成金	55,000	・運営委員会	30,000
地区福祉活動費	200,000	・役員会	80,000
紙資源回収報奨金	360,000	・年度末反省会	300,000
小山集会所土地賃借補助金	950,000	・公職者懇親会	0
小山集会所管理費補助金	105,000	・地区活動費	10,000
防犯パトロール燃料費補助金	35,000	助成金	9,575,000
地域応援交付金	150,000	・地区(期末)	1,300,000
利息	800	・公民館	3,800,000
雑収入	120,000	・市民館	200,000
		・神社(天子神社・八幡社)	1,550,000
		・消防団	1,100,000
		・遺族会	100,000
		・パトロール隊(防犯活動補助金含む)	785,000
		・自主防災会	350,000
		・各集会所	390,000
		紙資源回収所管理費	120,000
		小山集会所修繕費積立金/管理費	465,000
		小山集会所土地賃借料	1,000,000
		緑化推進費	300,000
		祭礼花火費	150,000
		負担金	400,000
		慶弔費	200,000
		招魂祭費	500,000
		防災施設整備費	400,000
		事務用品費	210,000
		通常総会費	300,000
		災害準備積立金	1,000,000
		地域応援交付金	150,000
		広報紙発行諸経費	350,000
		雑費	30,000
		予備費	4,458,260
合計	23,878,260	合計	23,878,260

令和7年度通常総会議案書（中間報告）に対する

【意見質問欄】

Q1：回覧や世帯調査はインターネットを使用して欲しい 中手町2組 他3件

A：組単位での取り組みは既に行っておられる所もあります。まずは川下となる組内仕組みを可能な状態にしておいてください。イメージは一齐送信ではなく段階的なペーパーレス化です。組長→班長→加入世帯の順番送信になると思います。地区内導入リーダーとして活動されてはいかがでしょうか。

Q2：プロジェクターとは 中手町1組

A：子ども会や敬老会で上映会を行なう際に使用する機器です。購入に際しては刈谷市補助金を活用しています。（平成22年にスクリーンと併せて購入）

Q3： 第5号議案予算計画の予備費が多くあるので、自治会費の減額はできないか。

A： 予算計画予備費は多いですか？もう少し節約をして自治会費を値上げせずしばらく現状のまま維持したいところです。しかしながら、実際はご存知でしょうが年々少なくなっているのが現状です。自治会費減額案は会を預かる者としては現状できかねます。各組の状況が楽でないのもわかりますが、年度末各組の会計報告ではプラスと伺っており加入数減少傾向にある今、減額はいたしません。

Q4： 第3号議案 氏名だけでなく組名も記載して欲しい。 小山町2組 他1件

A： ご指摘ありがとうございます。次回からは記載いたします。

Q5： いつもありがとうございます今後もよろしくお願いします。 小山町2組

A： 力になります。ありがとうございます。

Q6:3件 稲場町2組

1： 昨年の総会時に開設委員会の預金と修繕費積立金の定期化を勧めたがどうなったか。

A： 担当者と話し合いをした結果、当面このままでという結論です。

有効なアドバイスをまたお願いします。

2： 決算中間報告時に年度末予測も記載して欲しい。

A： 検討をします。

3： 神社神札注文書について班長さんの負荷が多いので止めて欲しい。

A： 貴組在住の神社役員さんと相談されてはいかがでしょうか。神社側も改革を目指しています。昨年の貴組の注文金額は37,900円です。札数にして39枚です。

班長さんのなかには、話をしてコミュニケーションがとれる。と喜んでいる方もいるようです。是非班長さんからのアンケート・意見を聞かせてください。

【要望欄】

Q1：側溝の老朽化からかガタツキがあり危険 小山町1組

A： 上記内容で刈谷市への要望書を作成して提出してまいります。

(3月2日に提出済)

Q2: カーブミラーの設置 土手上の安全転落防止 ゴミステーションの新設 小山3組

A1: カーブミラーの設置は調査して要望書を作成し、提出してまいります。

A2: 担当課の現地確認後、その指示に沿った土手からの転落防止措置の要望書を班長組長と作成して担当課へ提出してまいります。

A3: 班長・組長さんと相談して候補地を決め、周辺の住民の承諾をとりつけてください。その後申請書を作成して、自治会へ提出してください。

回 覧

2026年度小山保健推進員活動日のお知らせ

- ★「楽しく健康づくり」をめざし私たちと一緒に身体を動かしましょう
- ★ 男女を問わずどなたでも参加できます
- ★ 都合の良い日のみの参加も大歓迎です

《健康づくり体操》

6月8日(月)	19:00~	小山市民館	盆踊り	二宮香津代先生
---------	--------	-------	-----	---------

※公民館行事にあわせて行います

10月16日(金)	10:00~11:00	小山市民館	脳トレ	保健師
-----------	-------------	-------	-----	-----

《歩け歩け運動》



11月8日(日)	8:00	日高公園東側ゲート集合		
----------	------	-------------	--	--

※公民館行事にあわせて行います

(お問い合わせ先)

野々山 Tel 23-5326



回 覧

刈谷警察署
地域課発行
0566
22-0110

高津波だより

児童の性に着目した形態の営業である「JKビジネス」は、女子高生等に制服姿や水着姿等で接客させるなど、性被害に遭うおそれのある危険なアルバイトです。

安易な気持ちでJKビジネスに関わって、重大な犯罪に巻き込まれることがないように、

- ★JKビジネスで働かない
- ★JKビジネスのお店には出入りしない
- ★誰かを誘ったりしない



ようにしましょう。

なお、愛知県では、高校生等をJKビジネスで働かせることなどを青少年保護育成条例により規制しているほか、少年補導の対象としています。

国際電話を止めて特殊詐欺から身を守れ！

- ◎ 国際電話を悪用した詐欺被害が増加しています。
- ◎ 海外との電話が不要な方は、発信・着信を無償で休止できますので、今すぐ申し込んでください。

国際電話不取扱受付センター

☎0120-210-364 通話料無料

取扱時間【オペレータ案内】 平日午前9時～午後5時まで
【自動音声案内】 平日、土日祝24時間

※ 固定電話・ひかり電話が対象、他にも一定の条件があります。
携帯電話で国際電話を拒否するには各キャリアのアプリ、サービス等をご利用下さい。

JKビジネスは危険がいっぱい！

高津波交番犯罪認知状況

令和8年3月の刑法犯認知件数
12件 (前年 13件)

主な犯罪認知件数

- 部品ねらい 2件
- 自転車盗 4件

施錠の確認を!!



※件数は刈谷警察署独自の手集計であり公表値とは異なる場合があります。

令和7年度 緑の募金運動実績報告

回覧

1. 県内募金額実績

県内市町村募金額 ベスト10

市町村名	募金額(円)	世帯割(円)
豊田市	19,253,608	104
安城市	6,888,394	88
刈谷市	5,556,342	79
名古屋市	4,984,185	4
岡崎市	3,005,573	18
瀬戸市	2,156,471	40
一宮市	1,657,275	10
みよし市	1,262,074	49
知立市	1,131,751	34
豊橋市	1,127,291	7

碧海5市 募金額

市町村名	募金額(円)	世帯割(円)
安城市	6,888,394	88
刈谷市	5,556,342	79
高浜市	85,877	4
知立市	1,131,751	34
碧南市	555,597	19

ご協力
ありがとうございました!



2. 市内募金額実績

(市内募金額 過去5年間)

募金額(円)	R3	R4	R5	R6	R7
地区募金	4,165,425	4,149,615	4,390,944	4,384,226	4,200,922
学校募金	668,412	445,484	394,191	436,884	416,939
職場等募金	813,053	864,348	912,223	874,853	886,113
街頭募金等	0	25,936	9,382	8,204	52,368
計	5,646,890	5,485,383	5,706,740	5,704,167	5,556,342
県緑化推進委員会交付金	3,448,099	4,517,512	4,565,392	4,563,333	4,167,256

市内募金額 過去5年間

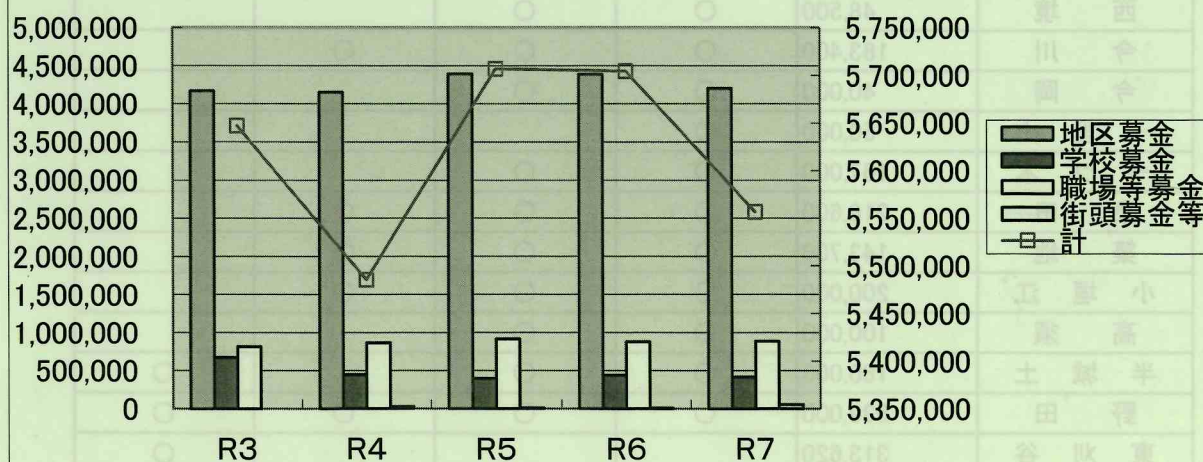

3. 緑の募金の使いみち

収入

愛知県緑化推進委員会交付金※	4,167,256
預金利息	4,207
令和5年度からの繰越金	738,271
計	¥4,909,734

※募金団体に対する交付率(刈谷市実績は太枠部分)

募金実績額による世帯当たり単価 交付率	
40円未満	65%
40円以上 60円未満	70%
60円以上 80円未満	75%
80円以上 100円未満	80%
100円以上	85%

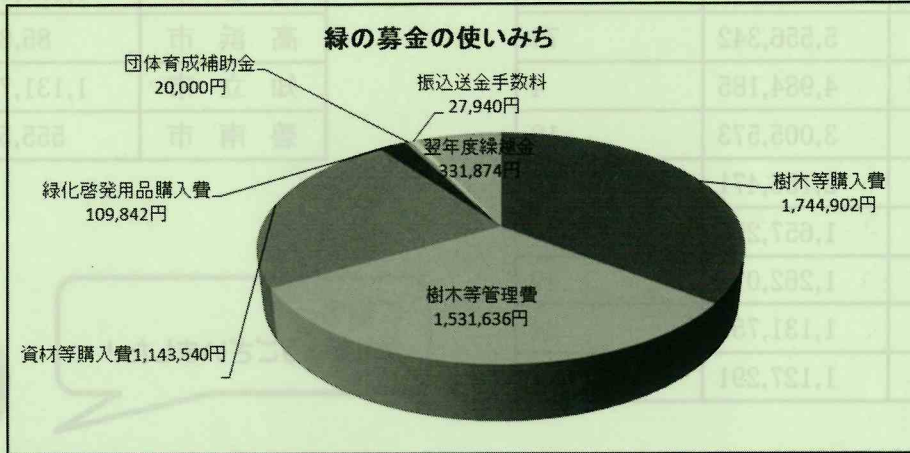

4. 地区募金額実績と樹木等配布

地区名	募金額(円)	樹木等	肥料	資材	剪定
刈谷西部	50,000	○			
刈谷中部	87,460				
刈谷東部	104,700	○	○	○	
元刈谷	329,600	○	○		○
熊	111,250	○			○
高津波	230,110	○	○	○	
小山	300,000				○
重原	239,700	○	○		○
桜	130,600	○	○	○	
井ヶ谷	151,282	○	○		○
東境	304,400	○	○	○	
西境	48,500	○	○		
今川	183,400	○	○	○	
今岡	40,000	○	○		
一里山	50,000	○			
一ツ木	167,000	○	○		
泉田	216,600	○	○	○	
築地	143,700	○	○	○	
小垣江	200,000	○	○	○	
高須	100,000	○	○		
半城土	160,000	○	○		○
野田	539,000	○	○	○	○
東刈谷	313,620				○
計	4,200,922	20	17	9	8

2026

回覧

緑の募金



令和8年用国土緑化運動・育樹運動ポスター原画コンクール 【小学校の部】特選 文部科学大臣賞・国土緑化推進機構会長賞
杉山晴紀さん(西尾市)の作品



どんぐりくん

公益社団法人 **愛知県緑化推進委員会**

〒460-0001 名古屋市中区三の丸2-6-1 愛知県三の丸庁舎内
TEL 052-963-8045 / FAX 052-963-8491

Website

midori-aichi.jp

E-mail

info@midori-aichi.jp



ホームページ



キャッシュレス募金

緑の募金にご協力を!



寄せられた募金は、森林の整備や緑化の推進、青少年の育成など様々な事業に活用されています

森林の整備

森林の育成・保全活動を支援



森林の保全活動を支援



森林の育成活動を支援

緑化の推進

都市の緑化活動を支援



学校の緑化活動を支援



公共施設の緑化活動を支援

青少年の育成

森林整備や緑化推進の大切さを啓発



森林整備の大切さを啓発



緑化活動の大切さを啓発

● 緑の募金期間 **春期** 4月1日～5月31日 **秋期** 9月1日～10月31日 ●

「緑の募金」の方法

「緑の募金」は、(公社)愛知県緑化推進委員会または、お近くの市町村等の緑の募金団体から、家庭募金・学校募金・街頭募金・企業募金・職場募金などの方法でご協力をお願いしています

実施主体	(公社)愛知県緑化推進委員会	市町村等の緑の募金団体
取組方法	街頭募金、企業募金、職場募金、キャッシュレス募金など	家庭募金、学校募金、街頭募金、企業募金、職場募金など
緑の募金の使い道	愛知県内の森林の整備、緑化木の配布、みどりの少年団の育成など	ご寄附のあった市町村内の森林の整備、公共施設の緑化など
振込先	三菱UFJ銀行、ゆうちょ銀行(詳しくはホームページをご覧ください)	各募金団体にお問い合わせください

※全国規模の募金団体としては「(公社)国土緑化推進機構」があり、ご寄附により全国的な緑化活動等を行っています

キャッシュレス募金のご案内

(公社)愛知県緑化推進委員会では、ソフトバンクが提供する、スマートフォンやパソコンから簡単に寄附できる社会貢献サービス「つながる募金」が利用できます

PayPayやクレジットカードで寄附できるほか、ソフトバンクユーザーはソフトバンクポイント等が利用できます

なお、キャッシュレス募金では、市町村等の緑の募金団体への寄附はできませんので、ご注意ください



詳しくはこちら

緑の募金で進めよう!SDGs



「緑の募金」の活動は、SDGs、ネイチャーポジティブ、カーボンニュートラル等への貢献にもつながります!

「緑の募金」とは…

緑の募金は、「緑の募金による森林整備等の推進に関する法律」(平成7年6月施行)に基づいて行われています

愛知県では、愛知県知事の指定を受けた(公社)愛知県緑化推進委員会が、市町村等の緑の募金団体の協力を得て実施しています

「緑の募金」の税制上の優遇措置について

(公社)愛知県緑化推進委員会への寄附金は、特定公益増進法人への寄附金として、法人税、所得税及び個人住民税の優遇措置を受けることができます(詳しくは、お住まいの区域の税務署や自治体にお問い合わせください)

皆様のご協力でいろいろな取り組みをしています



ご応募ありがとうございました

令和7年度
愛知県緑化ポスター
原画コンクール

特選 愛知県知事賞



【小学生の部】
杉山晴紀さん(西尾市)



【中学生の部】
種村綾乃さん(名古屋)



森づくりのため
苗木を植栽



県内各地で、1万本の
苗木を配布



愛知県植樹祭を開催



学校等の緑化のため
花の苗を植栽



みどりの少年団80団の
活動を支援



みどりの少年団交流大会
in 北海道に参加

2025年の緑の募金実績は、**85,166,665円** (前年比107%) でした

＼ご協力いただきありがとうございました／

緑の募金の実績 85,167千円

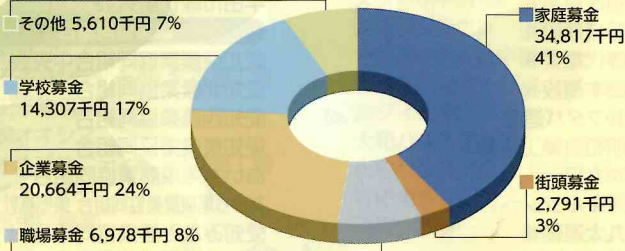

緑の募金の使い道 85,167千円

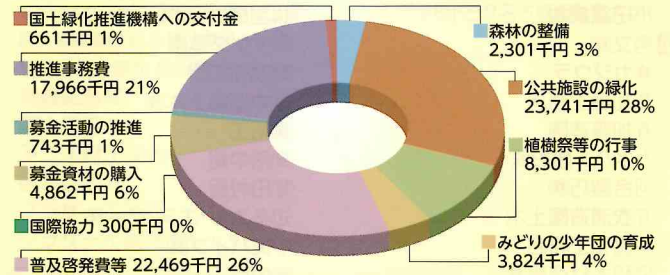

市町村等の募金団体 (56団体)

緑の募金についてのお問合せは、お近くの募金団体へお願いします

- | | | | | | | |
|--------------|-------------|-------------|------------|--------------|---------------|-------------------|
| 愛西市緑の募金委員会 | 大口町緑化推進委員会 | 刈谷市緑化推進協議会 | 瀬戸市緑の募金委員会 | 東海市緑の募金 | (公財)豊橋みどりの協会 | 扶桑町緑化推進委員会 |
| 阿久比町緑募金委員会 | 大治町緑の募金委員会 | 北名古屋市の募金委員会 | 高浜市緑の募金委員会 | 東郷町緑の募金委員会 | 豊山町緑の募金 | 碧南市緑の募金委員会 |
| あま市緑の募金委員会 | 大府市緑の募金 | 清須市緑化推進協議会 | 武豊町緑の募金委員会 | 常滑市緑の募金 | 長久手市緑の羽根募金委員会 | 南知多町緑の募金委員会 |
| 安城市緑化推進委員会 | 岡崎市緑の募金委員会 | 幸田町緑化推進委員会 | 田原市緑の募金委員会 | 飛島村役場緑の募金委員会 | 名古屋市緑化推進委員会 | 美浜町緑の募金委員会 |
| 一宮市緑化推進市民協議会 | 尾張旭市緑の募金委員会 | 江南市緑の募金 | 知多市緑の募金委員会 | 豊明市緑の募金委員会 | 西尾市緑の募金委員会 | みよし市緑と花の推進委員会 |
| 稲沢市緑の募金の会 | 春日井市緑の募金委員会 | 小牧市緑化推進協議会 | 知立市緑化推進協議会 | 豊川市緑の募金委員会 | 日進市緑の募金委員会 | 弥富市緑の募金委員会 |
| 犬山市緑の募金委員会 | 蟹江町緑の募金委員会 | 設楽町緑の募金委員会 | 津島市緑の募金委員会 | 豊田市緑の募金委員会 | 半田市緑の募金事務局 | (一社)日本ボーイスカウト愛知連盟 |
| 岩倉市緑の募金の会 | 蒲郡市緑の募金委員会 | 新城市緑の募金委員会 | 東栄町緑化推進委員会 | 豊根村緑の募金委員会 | 東浦町緑の募金委員会 | (一社)ガールスカウト愛知連盟 |

「緑の募金」にご寄附いただいた皆様



ご協力ありがとうございました (募金期間: 令和7年1月~令和7年12月) 【五十音順、敬称略】



20万円以上

20万円以上のご寄附をいただいた企業等へは、緑の募金会長(県議会議長)感謝状を贈呈します

(株)あいち銀行
愛知県緑化センター
(株)石川マテリアル
(一財)今枝愛林共生会
大府市修景協会

岡谷鋼機グループ
ダイドードリンコ(株)
東芝ビジネスエキスパート(株)
トヨタ自動車(株)
プライムプラネットエナジー&ソリューションズ(株)

マックスバリュ東海(株)
(株)三菱UFJ銀行 大府支店
みどりのまちづくりグループ
(株)山西



3万円以上



3万円以上のご寄附をいただいた企業等へは、緑の募金協力プレートを贈呈します

あ アイシー(株)
(株)アイシン
葵造園(株)
暁電気工業(株)
(株)アクアス
(株)アフektホールディングス
朝風造園(株)
旭精機工業(株)
(株)アドヴィックス本社
天野エンザイム(株)
伊勢湾海運(株)
(株)市川造園
(株)一建プロジェクト
(株)イデキュー
(株)伊藤工務店
宇佐美工業(株)
SWCC(株) 愛知工場
(株)エスディーエス
エステック(株)
エヌショーケース(株)
大府造園土木(有)
オオブユニティ(株)
(有)岡本環境造園
岡谷鋼機(株)
か (株)加藤設計
(株)喜久緑化建設
協和工業(株)
小林クリエイト(株)
小林クリエイト労働組合
(株)コミュニケーションネット
さ サーラエナジー(株)
三友工業(株)
(株)春水園
(株)新晃製作所
鈴秀工業(株)
住友理工(株)
(株)精器商会
総合プラント(株)
(株)祖父江造園
(株)ソフトテックス
た 中部建設(株)
(株)中部森林技術コンサルタンツ

(有)知立園芸
(株)デンソー
デンソー労働組合
(株)東海プレカット
(株)東海理機
東邦ガス(株)(株主寄付口)
東邦ガス(株)(ClubTOHOGAS)
(株)トヨタシステムズ
(株)豊田自動織機
豊田自動織機労働組合
豊田鉄工(株)
トヨタ紡織(株)
トヨタ紡織労働組合
トヨタホーム愛知(株)
な 中川工業(株)
中西電機工業(株)
中日本建設コンサルタント(株)
名古屋港木材倉庫(株)
名古屋ビルディング(株)
西垣林業(株)
日本製鉄(株) 名古屋製鉄所
日本空調システム(株)
(株)庭弘緑園
(株)乃一
ノザキ(株)
は (株)白洋舎 名古屋支店
(株)半谷製作所
福玉(株)
藤田電機工業(株)
不二木材工業(株)
フルハシEPO(株)
(株)平和堂
ま (株)マルタケ
丸美産業(株)
三好塗装工業(株)
や ユケン工業(株)
(株)豊環境開発 武豊支店
吉岡電気工業(株)
り (株)緑公園
リンナイ(株)
わ (株)渡邊工務店

銀行・信用金庫等

名古屋銀行 緑の募金
農林中央金庫 名古屋支店
岡崎信用金庫
蒲郡信用金庫
瀬戸信用金庫
豊川信用金庫
豊田信用金庫
豊橋信用金庫
碧海信用金庫

商工会

愛知県商工会連合会

森林・林業関係団体

岡崎森林組合
設楽森林組合
東栄町森林組合
豊田森林組合
(一社)日本造園組合連合会 愛知県支部 西尾分会
(一社)愛知県造園建設業協会
稲沢緑化造園協同組合
尾張旭市造園業協会
蒲郡造園業協同組合
西尾造園協会
尾張旭市緑化業協会
常滑緑化組合
犬山草友会

農業協同組合

あいち豊田農業協同組合
豊橋農業協同組合

社会奉仕団体

国際ソロプチミスト名古屋一中
刈谷ライオンズクラブ
碧南ライオンズクラブ
刈谷ロータリークラブ
名古屋ロータリークラブ

その他団体

愛知県珪砂鉱業協同組合
愛知県信用保証協会
木材業界4団体・新年名刺交換会
刈谷機械工業協同組合
(公財)名古屋産業振興公社
山西あすなる会



1万円以上

あ (株)アイエスシイ
 (株)アイシン 安城工場
 愛知製鋼(株)刈谷工場
 愛知製鋼労働組合
 愛知ラインリック(株)
 (株)アイデン
 愛日木研(株)
 葵コンサルタント(株)
 (株)あおき造園土木
 (株)あおき造園土木 武豊支店
 秋田工業(株)
 (株)浅井製材所
 (株)アサヒグリーン
 (株)飛鳥工業
 アタム技研(株)
 安藤証券(株)
 石塚硝子(株)
 石橋建設興業(株)
 石原商事(株)
 イヅミ工業(株)
 出光興産(株) 愛知事業所
 (株)井藤工業
 (株)イトコー
 岩部建設(株)
 上地木材(株)
 上野土木(株)
 ウェルネオシュガー(株)
 (株)ウォーターエージェンシー
 愛知オペレーションセンター 瀬戸事業場
 内山緑地建設(株) 中部支店
 栄光建設(株)
 (株)江口蔵商店
 江口木材(株)
 エコー(株)
 (株)エス・エヌ・ビー
 (株)エステム 男川浄水事業所
 エナジーサポート(株)
 (株)エフエスケー
 エフシーテック(株)
 (株)エレクト・トーコー
 OMC(株)
 オーエムヒーター(株)
 大川産業(株)
 (株)大友建設
 大府修景建設(株)
 小笠原建設(株)
 オカトク(株)
 岡村管工業(株)
 小川屋
 小木曾工業(株)
 (株)桶庄
 小田鐵網(株)

か 角文(株)
 (株)カジウラ
 (株)加藤工務店
 (有)加藤造園
 カネハチ建設(株)
 河合製巧(株)
 (有)衣浦造園土木
 (株)協和工務店
 協和木材商事(株)
 (株)熊谷建設
 桑原本材(株)
 建材化工(株)
 (株)興亜通商
 (株)興和工業所
 コーミ(株)
 (株)コーリツ
 国土防災技術(株) 名古屋支店
 (株)小島組
 寿産業(株)

(株)KONOE
 (株)小松
 コメジ・ソシオ(株)
 近喜商事(株)
 (株)ごんだ
 (株)コンドウガーデン
 近藤産興(株)
さ 材惣DMBホールディングス(株)
 斉藤運輸(株)
 (株)酒井設計事務所
 (有)サカキ園芸場
 (株)桜木不動産コンサルタント
 指辛建設(株)
 (有)サンアイ
 (株)三榮
 三協(株)
 三共造園(株)
 (有)三光林業
 三和油化工業(株)
 (株)ジーピーセンター
 (株)ジェイテクト 刈谷工場
 ジェイテクト労働組合 刈谷支部
 品野台造園(株)
 (株)柴田造園
 (株)昭栄社印刷所
 (株)庄田組
 昭和造園土木(株)
 (株)新日
 (株)森林テクニクス 名古屋支店
 (株)杉浦製作所
 (株)杉山設計事務所
 (株)スズキ工具販売
 (株)スズケン
 (株)鈴鍵
 鈴豊精鋼(株)
 スタンレー電気(株) 岡崎製作所
 積村ビル管理(株)
 ソフトバンク(株)

た 第一塗工(株)
 (有)タイケン
 (株)大建コンサルタント
 (株)太閤ビルディング
 (株)大成工機商会
 (株)大地コンサルタント
 大同特殊鋼(株) 知多工場
 大有コンクリート工業(株)
 (株)大和電機製作所
 高岡造園土木(株)
 (株)高木製作所 岡崎工場
 (株)高千代熱学社
 高橋造園土木(有)
 (株)宝塚コーポレーション
 (有)タケダ造園
 (株)武知工業
 竹中造園土木(株)
 (株)拓工
 (株)田中組
 (株)田村組
 知多エル・エヌ・ジー(株)
 中央パイプ(株)
 (株)中京
 中京海運(株)
 (株)中京スポーツ施設
 中部建設(株) 尾張旭営業所
 (株)中部プラントサービス
 津田工業(株)
 津田工業労働組合
 テクノエイト(株)
 東亜ライン(株)
 東海協和(株)
 東海光学(株)

東海設備工業(株)
 東海ハマテック(株)
 東海プレス工業(株)
 (株)東海木材相互市場
 東海築業原料(株)
 東京戸張(株)
 (株)東畑建築事務所 名古屋オフィス
 東邦ガス(株) 知多製造部
 東邦冷熱工業(株) 尾張旭営業所
 (株)東名設備
 東明土木(株)
 東レ・モノフィラメント(株)
 戸田建設(株) 名古屋支店
 富川建設(株)
 豊島(株)
 (株)トヨタアカウンティングサービス
 豊田鉄工労働組合
 (株)豊田緑化苑
 豊臣機工(株)
 (株)豊橋タイプ
 豊橋鉄道(株)

な ナイス(株)
 (株)中建
 中島特殊鋼(株)
 中日本航空(株)
 (株)中村工業
 (株)ナカヤマ
 名古屋競馬(株)
 名古屋木材(株)
 (株)南部企業
 (株)西村工業所
 ニチアス(株) 名古屋支社
 (株)日さく 西日本支社
 (株)日進工業所
 日進木材工業(株)
 日生産業(株)
 (株)日東建設
 日東工業(株)
 日東電工(株) 豊橋事業所
 日本空調サービス(株)
 ニューシステム(株)
 (株)丹羽鉄工所
 (有)庭正造園

の (株)八和工務店
 服部産業(株)
 (株)花井組
 早川都市計画(株) 尾張旭支店
 (株)春風
 Bフードサイエンス(株)
 東浦カリモク(株)
 (株)フォワードリーム
 福德商事(株)
 藤城建設(株)
 藤代電業(株)
 藤本建設(株)
 (株)フタバ造園
 朋和設備工業(株)

は (株)丸協
 (株)マルジン
 丸太運輸(株)
 丸徳産業(株)
 丸都建設(株)
 (株)マルマンウッド
 万能工業(株)
 三浦建設(有)
 ミズタニ機販(株)
 水野建設(株)
 (株)三豊
 (有)三宅建設
 宮永電設(株) 尾張旭支店
 ミヤマ精工(株)

ミヨシ油脂(株) 名古屋工場
 (株)村上工業
 (株)村瀬組
 (株)村瀬組安全協力会
 名工建設(株)
 (株)名邦テクノ
 (株)モリタ
や 八神建築(株)
 安田工業(株)
 (株)山一ハガネ
 (株)山口化成
 (株)ヤマユウ
 湯浅糸道工業(株)
 輸送機工業(株)
 ユタカ印刷(株)
 豊緑化技研(株)
 (株)横井機械工作所
 ヨシザワLD(株) 名古屋支店
 吉村製材(株)
こ (株)隆文社
 (株)ロジックス
く (株)渡辺機械製作所
 渡辺工業(株)

信用金庫

いちい信用金庫
 知多信用金庫
 中日信用金庫
 東春信用金庫
 西尾信用金庫
 半田信用金庫
 尾西信用金庫

商工会議所・商工会

岡崎商工会議所
 津島商工会議所
 愛知県商工会連合会 東三河支部
 東郷町商工会

森林・林業関係団体

愛知県森林組合連合会
 新城森林組合
 豊根森林組合
 愛知県治山林道建設協会
 愛知県木材市場連盟
 愛知豊明花き流通協同組合
 稲沢市植木生産振興会
 岡崎市植木生産協議会
 岡崎緑化協力会
 刈谷造園業組合
 東郷町造園組合
 中日本合板工業組合
 名古屋港木材産業協同組合
 名古屋木材組合
 半田市緑化研究会

農業協同組合

愛知県農業協同組合中央会
 愛知北農業協同組合
 愛知西農業協同組合
 愛知東農業協同組合
 あいち尾東農業協同組合
 あいち尾東農業協同組合 東郷基幹支店
 愛知みなみ農業協同組合
 尾張中央農業協同組合
 蒲安市農業協同組合
 中京花卉園芸農業協同組合
 西春日井農業協同組合
 ひまわり農業協同組合

生活協同組合

一宮生活協同組合
 南医療生活協同組合

◆土地改良区◆

愛知用水土地改良区
海部土地改良区
入鹿用水土地改良区
木津用水土地改良区
神野新田土地改良区
高豊土地改良区
田原市土地改良区
玉野用水土地改良区
豊川総合用水土地改良区
豊田土地改良区
豊橋開拓土地改良区

豊橋南部土地改良区
西尾土地改良区
碧南市土地改良区
宮田用水土地改良区
牟呂用水土地改良区
明治用水土地改良区
矢作川沿岸土地改良区連合
矢作北部土地改良区連合

◆社会奉仕団体◆

岡崎ライオンズクラブ
岡崎葵ライオンズクラブ
岡崎南ライオンズクラブ

知多ライオンズクラブ
岡崎ロータリークラブ
名古屋南ロータリークラブ

◆ゴルフクラブ◆

豊田カントリー倶楽部
名古屋ゴルフ倶楽部
(株)Nikkan 額田ゴルフ倶楽部

◆その他団体◆

(公社)愛知県医師会
(一社)愛知県歯科医師会
愛知県陶磁器工業協同組合
(公財)愛知・豊川用水振興協会

尾張旭市管工事業協同組合
(一社)刈谷青年会議所
北名古屋市老人クラブ連合会
(特非)グリーンライフ小牧
公立陶生病院組合
知多市建設業協会
知多市水道組合
東郷町工業団地協同組合
花園工業団地連絡会
若葉会

※この名簿には、お名前の掲載を了解していただいた企業等を掲載しています。
※次の団体は紙面の都合により、お名前の掲載は遠慮していただいておりますので、ご了承ください。
・国や地方公共団体等の行政機関及びそれに準ずる組織(省庁・県市町村役場・警察署等) ・日本郵政グループ
・みどりの少年団、ボーイスカウト、ガールスカウトの各隊 ・学校・幼稚園等(こちらはホームページに掲載しています)

詳しくは
こちら▶



「緑の募金自販機」によるご寄附

「緑の募金自販機」とは、売上の一部を「緑の募金」に寄附することになっている飲料自動販売機です

飲料会社

ダイドードリンコ(株)◆
アサヒ飲料(株)
(株)伊藤園
キリンビバレッジパリューベンダー(株)
コカ・コーラ ボトラーズジャパン(株)
サントリービバレッジソリューション(株)

自販機オペレーター

こぐねドリンク
(株)サンポー
タケショウ(株)
(株)マルセン商事

自販機設置オーナー(企業等)

あ アークムビジネスジャパン(株) 小牧工場
(株)愛研
(株)アイザワ
アイシン開発(株)
愛知金属工業(株)
アイチ物流(株)
IDECファクトリーソリューションズ(株)
(株)浅賀井製作所
朝日機器(株)
石川(株)
伊藤金属工業(株) 本社工場
(有)稲垣運輸
イノチオアグリ(株)
エイ・エス機工(株)
(株)EVANESS
SWCC(株)
エナジーサポート(株)
NJT鋼管(株) TF工場
MSビル
王子コンテナ(株) 名古屋工場
王子物流(株)
(株)オオシマ
オオブユニティ(株) RP横根工場
(株)オノセイ
尾張精機(株)

か

角文(株)
(株)紙資源名古屋
カリツ(株)
カリモク家具(株)
(株)川瀬ガス
キタブツ中部
喜多村工業(株)
鬼頭工業(株)
キムラユニティー(株)
(株)共栄社
共立マテリアル(株)
協和電機(株) 物流センター
極東開発工業(株) 名古屋工場
(株)キングコーポレーション
グループホームさくらいふ池場
(株)ケー・シップ 高岡事業所
コインランドリーAQUA
コインランドリーAQUA 力長店
コサカ精機(株)
(株)小菱屋
ゴムノイナキ(株)
(株)近藤

さ

サカ工理研工業(株)
笹徳印刷(株)
サハシ特殊鋼(株)
三金螺子工業(株)
サン電子(株)
(株)三陽製作所
(株)ジェイグループホールディングス
(株)進和
スターキャット(株)
(株)青雲クラウン
セキスイハイム中部(株)
(株)総合福祉サービスJ・you

た

(株)ダイセキ
大和ハウス工業(株)
大和ハウス工業(株) 豊橋支店
竹田東京プロセスサービス(株)
玉野化成(株)

中部国際空港エネルギー供給(株)
中部紙工(株)
(株)TAGアイエス
TGロジステックス(株)
(株)ティラド
(株)デンソーテントヨタ事業所
東洋電機(株)
トピー工業(株) 豊川製造所
トヨコンロジスティクス(株)
豊田合成インテリア・マニファクチャリング(株)
トヨタ情報システム愛知(株)
豊通スメルティングテクノロジー(株)
トライエンジニアリング(株)
トランコム(株)

は

(株)ナイスキャリアサービス 小牧事業所
永井産業(株)
中西総合運輸(株)
中日本HW・E名古屋(株) 羽島道路事務所
ナゴヤ建機センター(株)
名古屋東部陸運(株)
(株)ナニワ
日清工業(株)
(株)日東
日邦産業(株)

は

萩原電気ホールディングス(株)
(株)七番組
ピッツェリアマリノ
ビューター(株)
(株)ファインシンター
深田電機(株)
(株)富士カーボン製造所 管池工場
藤久運輸倉庫(株) 小垣江物流センター
藤久運輸倉庫(株) 豊明物流センター
(有)藤紘産業
富士精工(株)
不二木材工業(株)
藤本建設(株)
ブラザー工業(株)
ブラザー不動産(株)

フルハシEPO(株) 愛知第一工場
フルハシEPO(株) 愛知第二工場
豊安工業(株)
(株)豊興 春日井営業所
豊国工業(株)

ま

(株)マリノ 本社
丸東運輸(株)
丸徳輸送(株)
三菱ケミカル(株) 東海事業所
ミノキン(株) 犬山工場
(株)三好東洋
(株)メイキコウ
名興発條(株) 刈谷工場
名正運輸(株)
(株)明電舎 中部支社
名東急送(株)

や

(株)八洲
やっぱりステーキ 大垣店
やっぱりステーキ 守山店
(株)山下製作所
(株)山田商会
湯浅糸道工業(株)
余合ホーム&モビリティ(株) 物流センター

自販機設置オーナー(団体等)

(学)愛西学園 弥富看護学校
あいち健康の森公園 こどもの森
愛知工業大学
岩倉市商工会
生活協同組合コープあいち
常滑市役所
専門学校トヨタ名古屋自動車大学校

●:20万円以上のご寄附をいただいた企業等へは、緑の募金会長(県議会議長)感謝状を贈呈します。
◆:3万円以上のご寄附をいただいた企業等へは、緑の募金協力プレートを贈呈します。
※この名簿には、お名前の掲載を了解していただいた企業等を掲載しています。



詳しくは
こちら▶



税制上の
優遇措置に
ついて

公益社団法人愛知県緑化推進委員会は、愛知県知事から、所得税法施行令第217条第1項第3号及び法人税法施行令第77条第1項第3号(公益の増進に著しく寄与する法人)に該当する「公益社団法人」に認定されています。
「特定公益増進法人」に対する寄附になりますので、一般の寄附金とは別枠で、損金算入ができます。
個人の場合は「所得控除」または「税額控除」の優遇措置を受けることができます。
申告手続きの内容につきましては、所管の税務署にお問い合わせください。